Number One Shingle

Rectangulară • Solzi • Hex • Tri

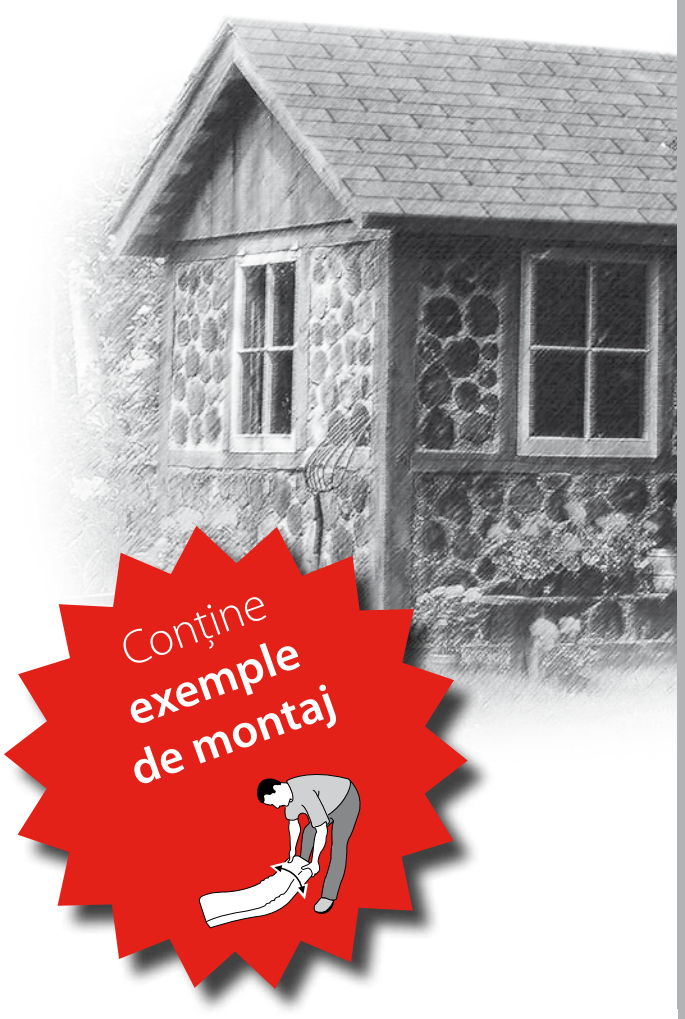

- **Greutate redusă**
- **Rezistență crescută la vânt puternic şi furtună**
- **Foarte robustă - chiar şi la temeperaturi extreme**
- **Variante de modele creative**
- **Adecvate pentru aproape toate stilurile şi suprafețele de acoperişuri**

1. CE SUNT ŞINDRILELE?

Şindrilele, cunoscute şi ca şindrile bituminoase, sunt confecționate dintr-o inserție de fibră de sticlă impregnată pe ambele părți cu bitum, rezultând astfel un material pentru acoperişuri de înaltă calitate, complet hidroizolant.
Pe partea superioară este aplicat în timpul procesului de fabricație un strat de granule special colorate, rezistente la radiații UV.
Şindrilele bituminoase pot fi montate pe acoperişuri cu diferite pante, începând de la cele cu pantă mică de 15° până la cele cu pantă mare de 85°.
Aproape toate garajele şi toate tipurile de foişoare sau căsuțe de vară pot fi acoperite cu şindrile, inclusiv cele de formă piramidală sau pavilion.

Rectangulară

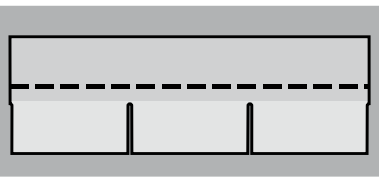

1. Pregătirea benzii de pornire:

- Tăiați formele şindrilelor (cu un cuțit pentru şindrilă) paralel cu linia superioară a plăcii
- Fixați în cuie banda de pornire. Aceasta trebuie să depăşească cu 10 mm marginea streşinii.

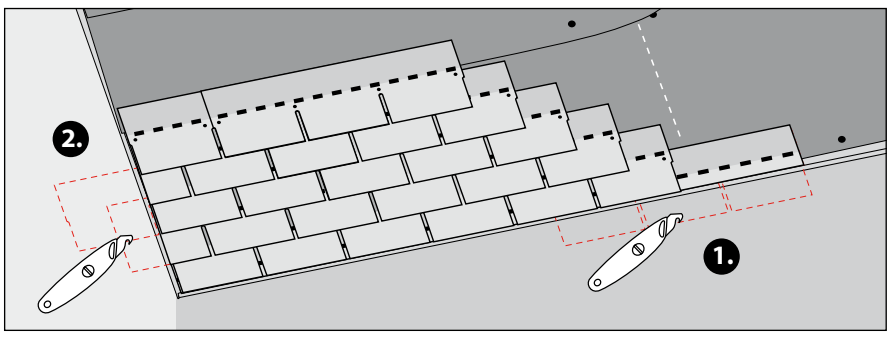

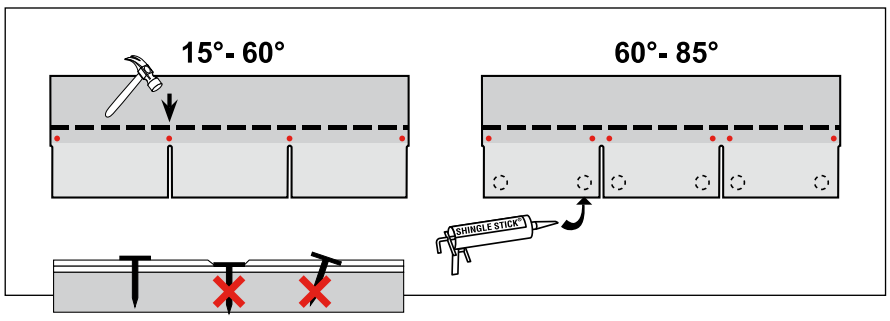

2.
- Apoi fixați şindrilele în cuie astfel încât să formați o dispunere pe diagonală în trepte, tăind succesiv pentru fiecare rând câte o jumătate de formă apoi una întreagă, apoi iarăşi o jumătate, etc...
- Îmbinarile plăcilor de şindrilă nu trebuie să se suprapună peste îmbinările plăcilor din rândul de dedesubt (vezi fig.).

3.

Coama se acoperă cu şindrilă de coamă, obținută prin separarea formelor care alcătuiesc o placă şi decuparea colțurilor acestora.

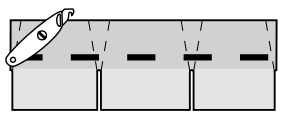

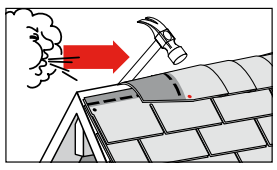

Solzi

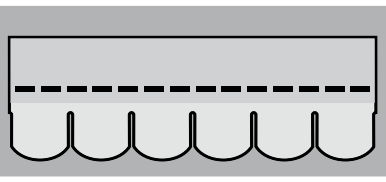

1. Pregătirea benzii de pornire:

- Tăiați formele şindrilelor (cu un cuțit pentru şindrilă) paralel cu linia superioară a plăcii
- Fixați în cuie banda de pornire. Aceasta trebuie să depăşească cu 10 mm marginea streşinii.

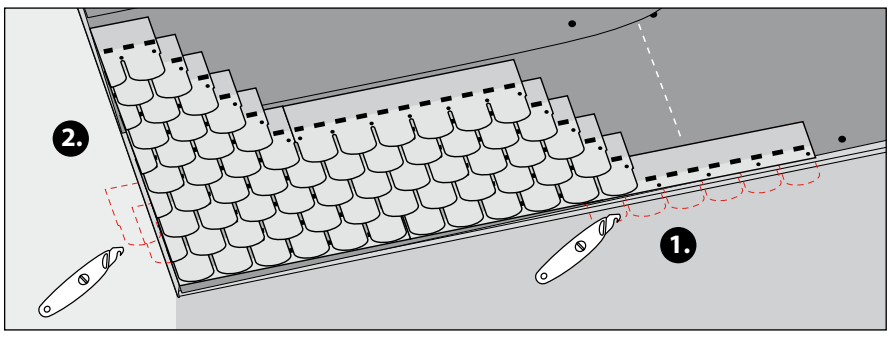

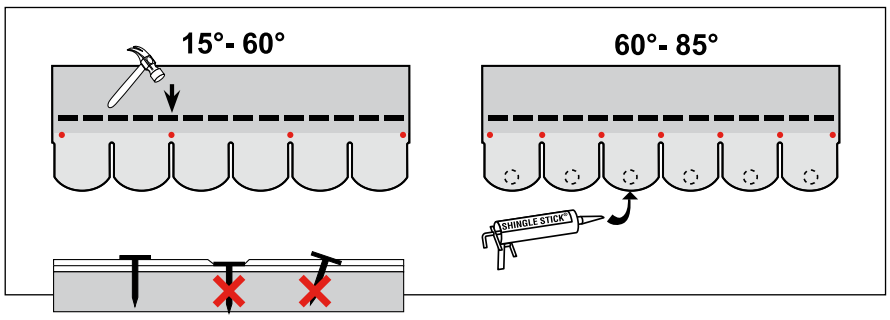

2.
- Apoi fixați şindrilele în cuie astfel încât să formați o dispunere pe diagonală în trepte, tăind succesiv pentru fiecare rând câte o jumătate de formă apoi una întreagă, apoi iarăşi o jumătate, etc...
- Îmbinarile plăcilor de şindrilă nu trebuie să se suprapună peste îmbinările plăcilor din rândul de dedesubt (vezi fig.).

3.

Coama se acoperă cu şindrilă de coamă, obținută prin separarea formelor care alcătuiesc o placă de şindrilă şi decuparea colțurilor acestora.

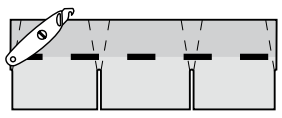

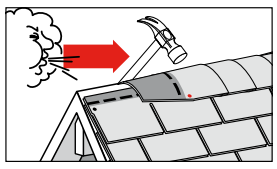

2. ŞINDRILELE NUMBER ONE OFERĂ AVANTAJE DEOSEBITE :

- Şindrilele sunt semnificativ mai uşoare decât învelitorile convenţionale ceea ce le recomandă ca fiind un material ideal pentru acoperişurile cu pantă pentru construcţiile uşoare, cum ar fi de exemplu foişoarele şi casele de vacanţă, garajele, piscinele acoperite, casuţele de vară şi grajdurile.
- Şindrilele pot fi folosite în toate zonele climatice dovedindu-se a fi un material superior pentru acoperişurile din zone cu temperaturi extrem de scăzute ori ridicate sau în zone cu umiditate ridicată sau vânt puternic.
- Montarea şindrilelor peste scândurile de lemn ale asterelei previne pătrunderea prin membrană şi cuibărirea insectelor (cum ar fi păianjenii sau viespile) sub învelitoare.
- Granulele rezistente la radiaţiile UV de pe partea superioară a plăcii de şindrilă sunt disponibile în diverse culori şi pe lângă a conferi aspectul dorit, au rolul de a proteja şi asigura longevitatea produsului.

Number One Shingle

CE

3. DE CE NUMBER ONE?

Şindrilele Number One sunt produse de înaltă calitate şi deci soluţia inteligentă pentru acoperişul Dumneavoastră. Şindrilele sunt marcate CE şi sunt conforme standardelor Europene. În plus, produsele sunt monitorizate în mod constant de diferite institute tehnice Europene.

Partenerul Dumneavoastră:

Hex

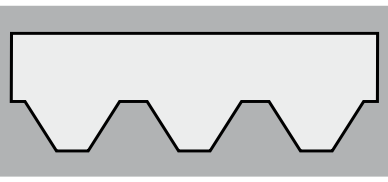

1. Pregătirea benzii de pornire:

- Tăiaţi formele şindrilelor (cu un cuţit pentru şindrilă) paralel cu linia superioară a plăcii
- Fixaţi în cuie banda de pornire. Aceasta trebuie să depăşească cu 10 mm marginea streşinii.

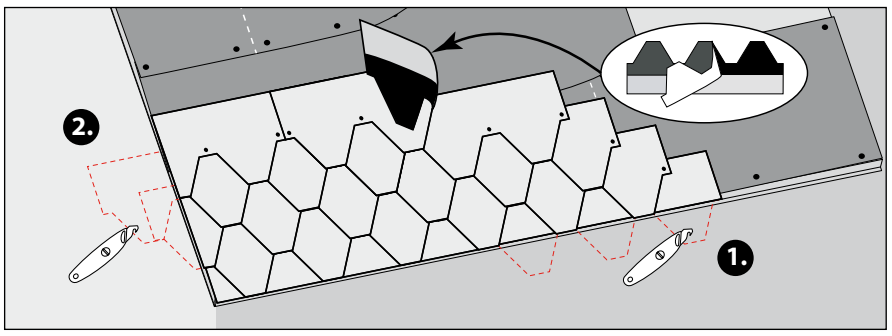

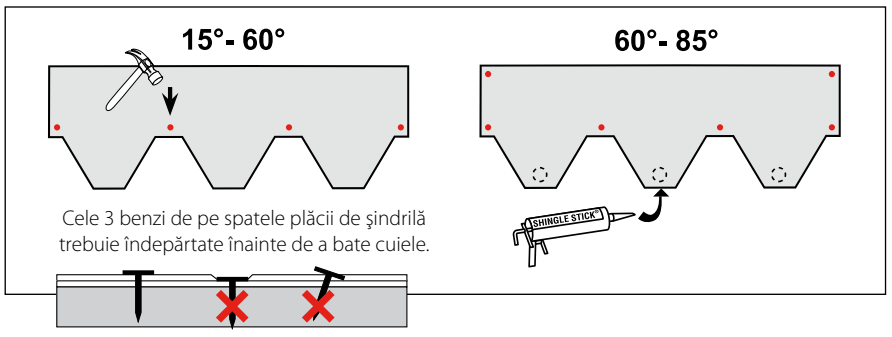

2.
- Apoi fixaţi şindrilele în cuie astfel încât să formaţi o dispunere pe diagonală în trepte, tăind succesiv pentru fiecare rând câte o jumătate de formă apoi una întreagă, apoi iarăşi o jumătate, etc...
- Îmbinarile plăcilor de şindrilă nu trebuie să se suprapună peste îmbinările plăcilor din rândul de dedesubt (vezi fig.).

3.

Coama se acoperă cu şindrilă de coamă, obţinută prin separarea formelor care alcătuiesc o placă de şindrilă şi decuparea colţurilor acestora.

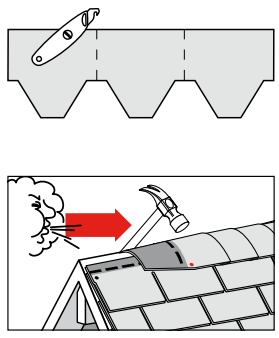

Tri

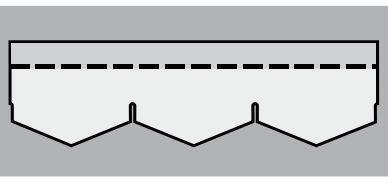

1. Pregătirea benzii de pornire:

- Tăiaţi formele şindrilelor (cu un cuţit pentru şindrilă) paralel cu linia superioară a plăcii
- Fixaţi în cuie banda de pornire. Aceasta trebuie să depăşească cu 10 mm marginea streşinii.

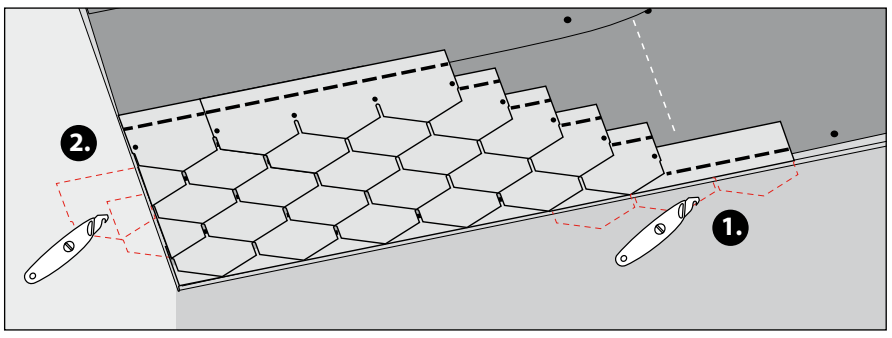

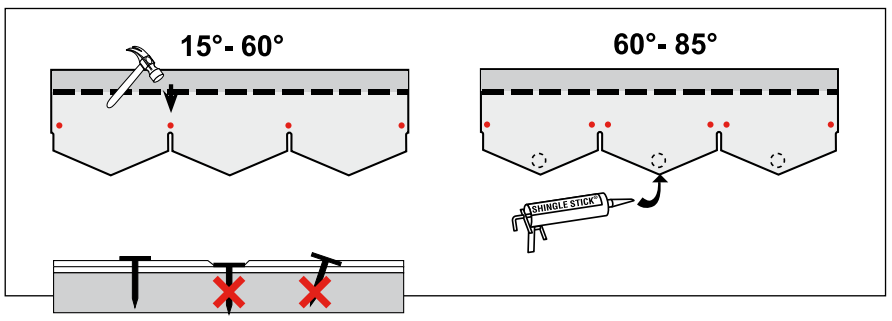

2.
- Apoi fixaţi şindrilele în cuie astfel încât să formaţi o dispunere pe diagonală în trepte, tăind succesiv pentru fiecare rând câte o jumătate de formă apoi una întreagă, apoi iarăşi o jumătate, etc...
- Îmbinarile plăcilor de şindrilă nu trebuie să se suprapună peste îmbinările plăcilor din rândul de dedesubt (vezi fig.).

3.
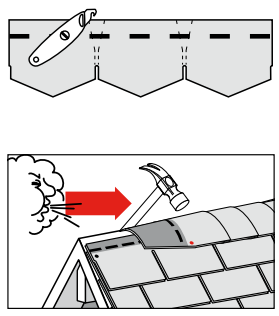
Coama se acoperă cu şindrilă de coamă, obţinută prin separarea formelor care alcătuiesc o placă de şindrilă şi decuparea colţurilor acestora.